

Commissaires de Justice Associés
SCP BIELLMANN Cyril - MIR Stéphane- RIVES Caroline
4 Rue de la Révolution 66700 ARGELES SUR MER
19 Espace Méditerranée Avenue Général Leclerc 66000
PERPIGNAN
Tél 04.68.81.04.65 – Fax 04.68.81.62.22
contact@exactis-justice.fr

VENTE AUX ENCHERES PUBLIQUES

VENDREDI 21 Juin 2024

10h00 :
MERCEDES-BENZ LG BEZIERS
Rond point de l'Europe
34420 VILLENEUVE LES BEZIERS

La vente sera faite dans l'atelier de préparation de la concession Mercedes Benz dont l'adresse est indiquée ci-dessus.

Les véhicules seront matériellement remis aux adjudicataires après confirmation et certitude du versement du prix entre les mains de l'officier vendeur. L'adjudicataire du véhicule de marque MERCEDES devra remettre immédiatement un règlement de 30.000,00 € dès après l'adjudication ; l'adjudicataire du véhicule de marque BMW devra remettre immédiatement un règlement de 13.000,00 € dès après l'adjudication.

***** 1 Véhicule MERCEDES AMG RS PRO EDITION 2019 *****

Vente d'un véhicule de marque MERCEDES, modèle AMG GT, immatriculé FK 884 TF, de couleur gris foncé. 9051 kilomètres figurent au compteur.

Il s'agit de la version pro édition (à notre connaissance seul 17 véhicules identiques sont immatriculés en France). Ledit véhicule a été vendu neuf en 2019 en France, non importé, c'est un véhicule de première main, cette vente est dédouanée de taxe au poids et de malus écologique. Sa date de première mise en circulation est le 10/10/2019.

Par ailleurs, ce véhicule fait l'objet de deux déclarations valant saisies et d'un gage. Il sera procédé à la radiation de ces inscriptions après réception de l'intégralité du prix de vente (montant de l'adjudication augmenté des frais de l'adjudication). Le certificat de situation administrative est annexé à la présente.







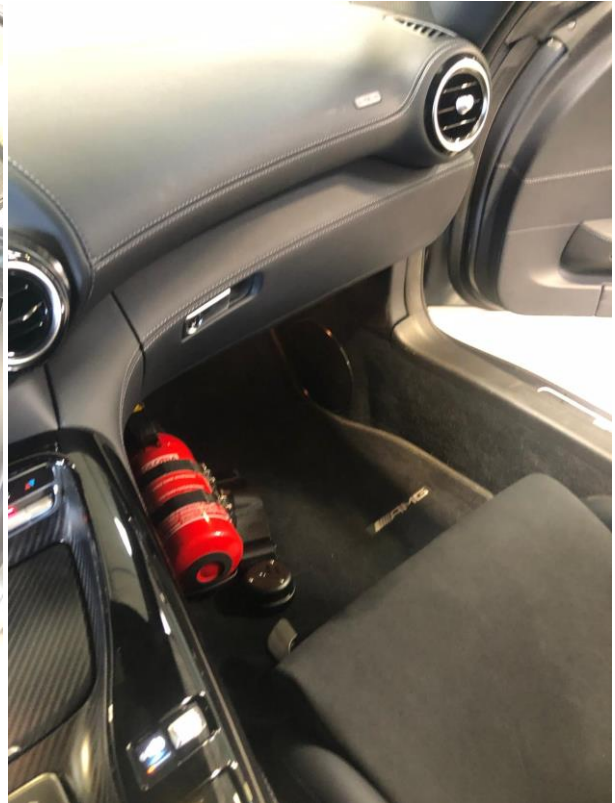
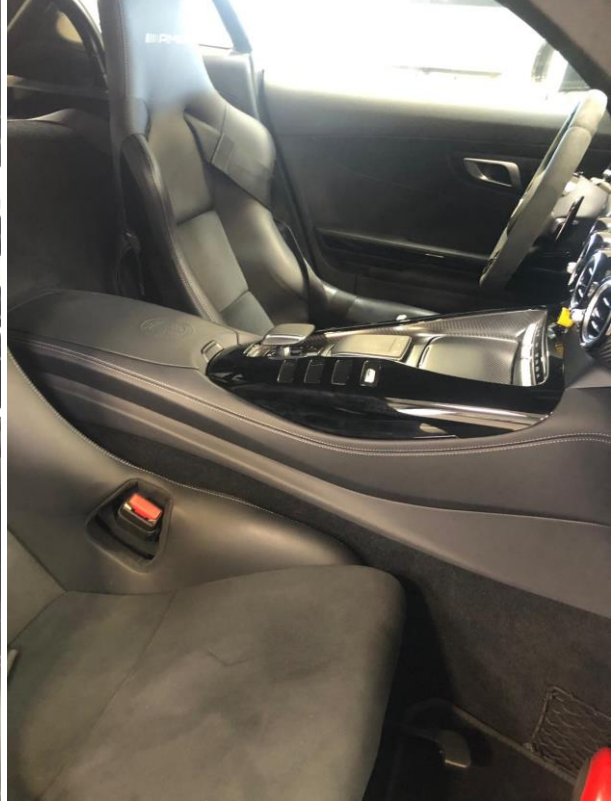























Certificat de situation administrative

(Articles L.322-2 et R.322-4 du code de la route)

Identification du véhicule

Numéro d'immatriculation du véhicule	FK-884-TF
Date de première immatriculation du véhicule	10/10/2019
Numéro VIN du véhicule (ou numéro de série)	W*****7
Marque	MERCEDES AMG

Situation Administrative du véhicule

Opposition au transfert du certificat d'immatriculation (OTCI)	Non
Immatriculation suspendue	Non
Opposition véhicule endommagé	Non
Immatriculation annulée	Non
Procédure de réparation contrôlée	Non
Véhicule volé	Non
Déclaration valant saisie	Oui
Certificat d'immatriculation volé	Non
Gage	Oui
Certificat d'immatriculation perdu	Non
Certificat d'immatriculation duplicata	Non

Historique du véhicule

02/02/2024 Inscription d'une déclaration valant saisie
21/06/2023 Inscription d'une déclaration valant saisie
19/11/2019 Inscription d'un gage
10/10/2019 Première immatriculation d'un véhicule neuf

Certificat attestant la situation administrative au :
mardi 11 juin 2024 (général le mercredi 12 juin 2024 à 17:00)

La valeur du certificat de situation administrative détaillé ne saurait excéder 15 jours, les données étant susceptibles d'évoluer. Le QR code ci-contre renvoie au site <https://histovec.interieur.gouv.fr> - Il permet de vous assurer de la conformité des informations retranscrites et de leurs mises à jour. Ce code sera disponible jusqu'au changement de titulaire et au plus tard jusqu'au 12 juillet 2024. Au-delà, un nouveau rapport devra être généré.



***** 1 Véhicule BMW M2 CS 2020 *****

Vente d'un véhicule de marque BMW, modèle M2 CS, immatriculé FW 979 ES, de couleur blanche. 30920 kilomètres figurent au compteur.

Il s'agit de la version M2 CS. Ledit véhicule a roulé sur des circuits automobiles, il a été vendu neuf en 2020 en France, non importé, c'est un véhicule de première main, cette vente est dédouanée de taxe au poids et de malus écologique. Sa date de première mise en circulation est le 30/12/2020.

Par ailleurs, ce véhicule fait l'objet de deux déclarations valant saisies. Il sera procédé à la radiation de ces inscriptions après la vente de l'intégralité du prix de vente (montant de l'adjudication augmenté des frais de l'adjudication). Le certificat de situation administrative est annexé à la présente.





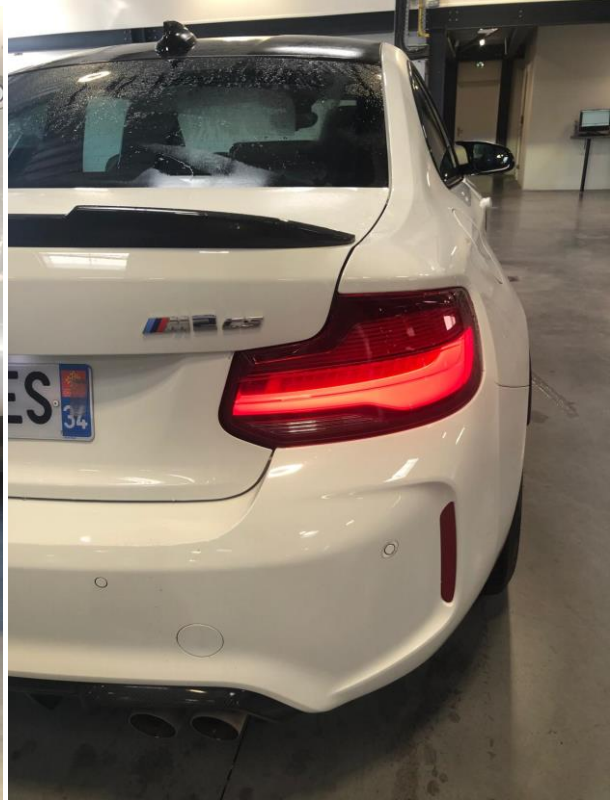



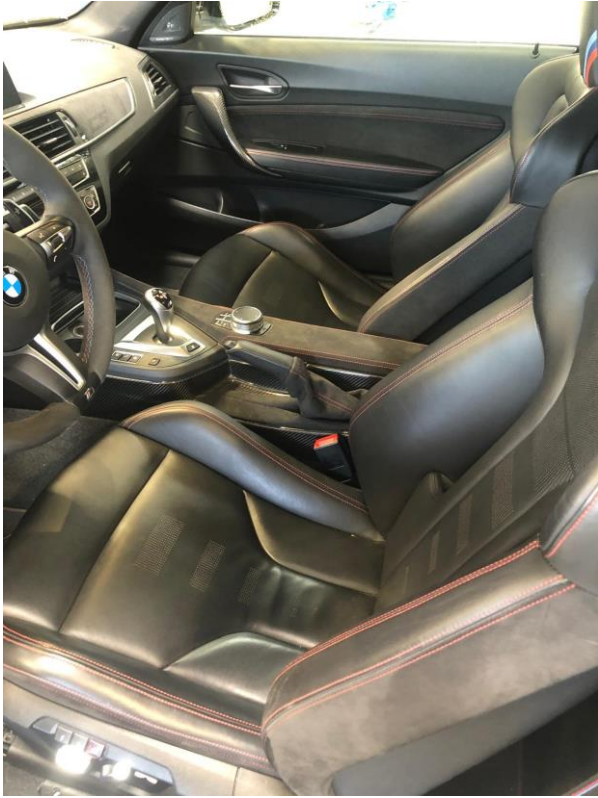





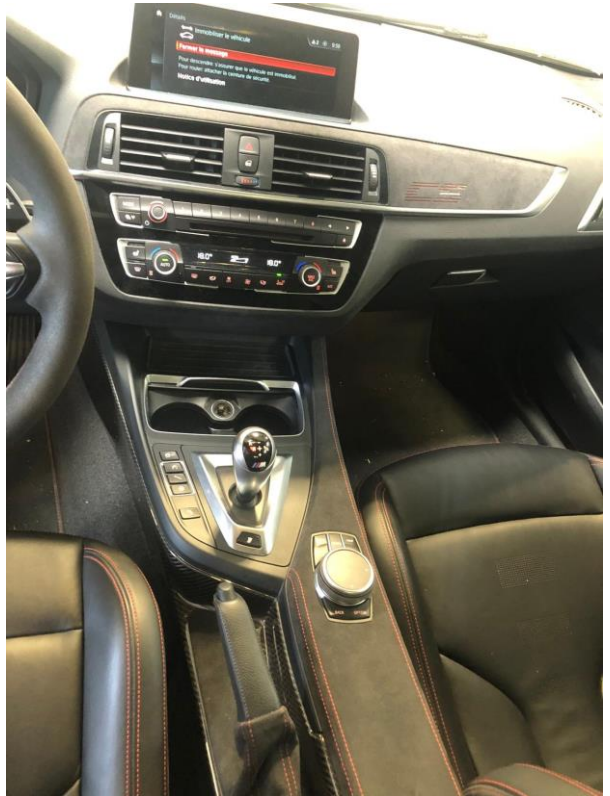

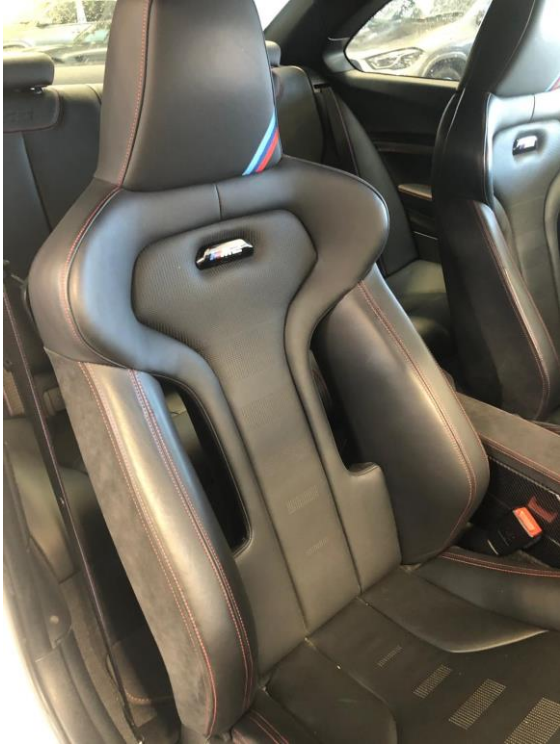



Certificat de situation administrative

(Articles L.322-2 et R.322-4 du code de la route)

Identification du véhicule

Numéro d'immatriculation du véhicule	FW-979-ES
Date de première immatriculation du véhicule	30/12/2020
Numéro VIN du véhicule (ou numéro de série)	W*****8
Marque	BMW

Situation Administrative du véhicule

Opposition au transfert du certificat d'immatriculation (OTCI)	Non
Immatriculation suspendue	Non
Opposition véhicule endommagé	Non
Immatriculation annulée	Non
Procédure de réparation contrôlée	Non
Véhicule volé	Non
Déclaration valant saisie	Oui
Certificat d'immatriculation volé	Non
Gage	Aucun
Certificat d'immatriculation perdu	Non
Certificat d'immatriculation duplicata	Non

Historique du véhicule

02/02/2024 Inscription d'une déclaration valant saisie
21/06/2023 Inscription d'une déclaration valant saisie
09/04/2021 Fin d'usage démonstration pour vente du véhicule
09/04/2021 Changement de titulaire
30/12/2020 Première immatriculation d'un véhicule neuf

Certificat attestant la situation administrative au :
mardi 11 juin 2024 (génééré le mercredi 12 juin 2024 à 16:56)

La valeur du certificat de situation administrative détaillé ne saurait excéder 15 jours, les données étant susceptibles d'évoluer. Le QR code ci-contre renvoie au site <https://histovec.interieur.gouv.fr> - Il permet de vous assurer de la conformité des informations retranscrites et de leurs mises à jour. Ce code sera disponible jusqu'au changement de titulaire et au plus tard jusqu'au 12 juillet 2024. Au-delà, un nouveau rapport devra être généré.

